

- Restoran Apung Tomarokai**
Uraha salah satu warga yang tinggal di kampung soreli, tidak hanya menawarkan makanan diolah yang bersumber dari masyarakat setempat tetapi juga panorama danau sentani, mengukir customer berkeinginan danau layaknya restoran diatas kapal.
- Situs Megalitik Tutari**
Merupakan Situs Peninggalan Zaman Prasejarah berlokasi di Doyo Lama Distrik Waibu
- Bukit Tungkuwiri "Teletubbies"**
Menikmati pemandangan di Bukit, mendaki langsung. Menuju puncak pertama, pendakian lumayan terjal dan dapat diemangh dalam beresaga mendaki. Di puncak Anda akan menemukan sebuah talib kayu putih setinggi lima meter.
- Festival Sagu Kwadewar**
Festival yang menampilkan makanan khas dari sagu sebagai media mengpromosikan makan tradisional yang memiliki nilai religi dan nilai budaya masyarakat pengonsumsi bahan dasar sagu di Kampung Kwadewar.
- Hutan Sagu**
Hutan homogen Sagu yang adalah bahan dasar penyedia bahan makanan pokok bagi masyarakat sentani dan hutan ini perlu dilestarikan
- Kampung Yoboi**
Terdapat lokasi untuk mengamati burung pesisir jenis waterbird seperti burung bangau dan kowala abu
- Kerajinan Kulit Kayu dan Ukiran**
Terdapat tempat kerajinan dari kulit kayu, ukiran dan memiliki mood alam yang berbeda dengan suku yang lain di Danau Sentani di Kampung Babrongo dan Kampung Simpuro
- Pasar Lokal Karneyakhu**
Terdapat Pasar Lokal dari wilayah selatan Kabupaten Jayapura seperti nimbokrang yang selanjutnya bisa di pasarkan di Kota Sentani
- Keunikan Kampung Abaar**
Pusat penginjil gerebah yang merupakan satu-satunya tempat penginjil di wilayah kabupaten Jayapura
- Sekolah Adat Kabupaten Jayapura**
Merupakan Sekolah untuk mempelajari Budaya masyarakat adat sentani dari bahasa, lagu-lagu, tarian membuat makanan, teknik membuat kerajinan dan teknik membuat perahu tradisional.
- Tugu Pekabaran Inji**
Merupakan ikon kampung hobong dimana menupakan peristiwa religius yaitu masuknya agama kristen di wilayah tersebut.
- Deraga Yahim**
Terdapat Pasar yang mendistribusikan hasil bahan makanan dari/ke masyarakat di pulau-pulau dan seberang Danau Sentani. Terdapat Transportasi air (Perahu/Jonson) untuk mobilisasi dari dan ke Kampung-Kampung di Pulau/Pulau atau seberang Danau Sentani.
- Pantai Khalkote**
Tempat diselenggarakannya Festival Danau Sentani yang menampilkan Budaya Masyarakat Sentani dari Tarakan. Terdapat deraga tempat beribadah nya perahu/jonson dari pulau-pulau sekitar - merupakan Kuliner dan Kerajinan tangany.
- Pulau Asel Besar**
Terdapat Tugu yang memandikan masyarakat, mulai mengenal injil yaitu Agama Kristen Proseses di Pulau Asel dianda juga ada Gera Tea. Terdapat pusat kerajinan tangan lukisan kulit kayu yang terbuat dari kulit pohon Kombhow
- Museum Budaya Expo**
Showroom Budaya yang ada di Provinsi Papua, terdapat Institut Seni Budaya Berlokasi di Wisesa Kota Jayapura
- Sentani Lake Sunset**
Menyajikan Pemandangan yang indah dengan view Danau, dan dapat menikmati Sunset. dikepi adanya rumah makan, dan aktifitas kano
- Youngs Restaurant**
Menyajikan Pemandangan yang indah dengan view Danau, dikegapi adanya rumah makan dengan makanan khas Papua, tempat terasorasi/bergamping.
- Cristho Resto**
Menyajikan Pemandangan yang indah dengan view Danau, dikegapi adanya rumah makan dengan makanan khas Papua, terdapat keramba ikan majar.
- Kali Mshbenul**
Menikmati Pemandangan Alam dikelilingi hutan sekitar Cagar Cycloop, terdapat jalur sungai yang telah dibendangi dapat digunakan untuk berenang, bersantai, camping.
- Kampung Netar**
Merupakan Kampung dengan khas terasentani, terdapat obhe, pertunjukkan adat dan budaya, cer dapat Tugu Malcooper, Tugu Tila, dan Rumah Makan Wisata Air.
- Tugu Mc Arthur PD II**
Tugu Peringatan Perang Dunia II. Tempat menikmati Pemandangan ke arah Kota dan Danau Sentani
- Air Terjun Napay**
Menikmati Pemandangan Alam dikelilingi hutan sekitar Cagar Cycloop, terdapat air terjun yang dapat digunakan untuk berenang, bersantai, camping, wisata outdoor.
- Batik Putri Dobosoloo**
Terdapat hasil karya seni/kearifan kelompok warga Dobosoloo untuk membuat Batik Khas Psoof Papua
- Cycloop Waterpark**
Terdapat pemandian umum alternatif/pilihan bagi warga Kota dan Kabupaten Jayapura. Terdapat juga penginapan dan mini bar.
- Air Terjun Pos 7**
Menikmati Pemandangan Alam dikelilingi hutan sekitar Cagar Cycloop, terdapat air terjun yang dapat digunakan untuk berenang, bersantai, camping, wisata outdoor.
- CPA Hirooi**
Menikmati Pemandangan Alam dikelilingi hutan sekitar Cagar Cycloop, terdapat pemandian umum yang dapat digunakan untuk berenang, bersantai, camping, wisata outdoor; bakjar menjadi pecinta alam, dan terdapat praat komunitas.
- Danau "Love" Emfote**
Menikmati Pemandangan Alam dikelilingi hamparan tuapan savana, dan view danau yang bentuk mirip simbol "Love"
- Jembatan Jaefuri Yokwa**
Menikmati Pemandangan Alam dikelilingi hamparan tuapan hutan sagu, dan view danau Sentani, terdapat jembatan untuk berkeliling, berwisata outdoor.

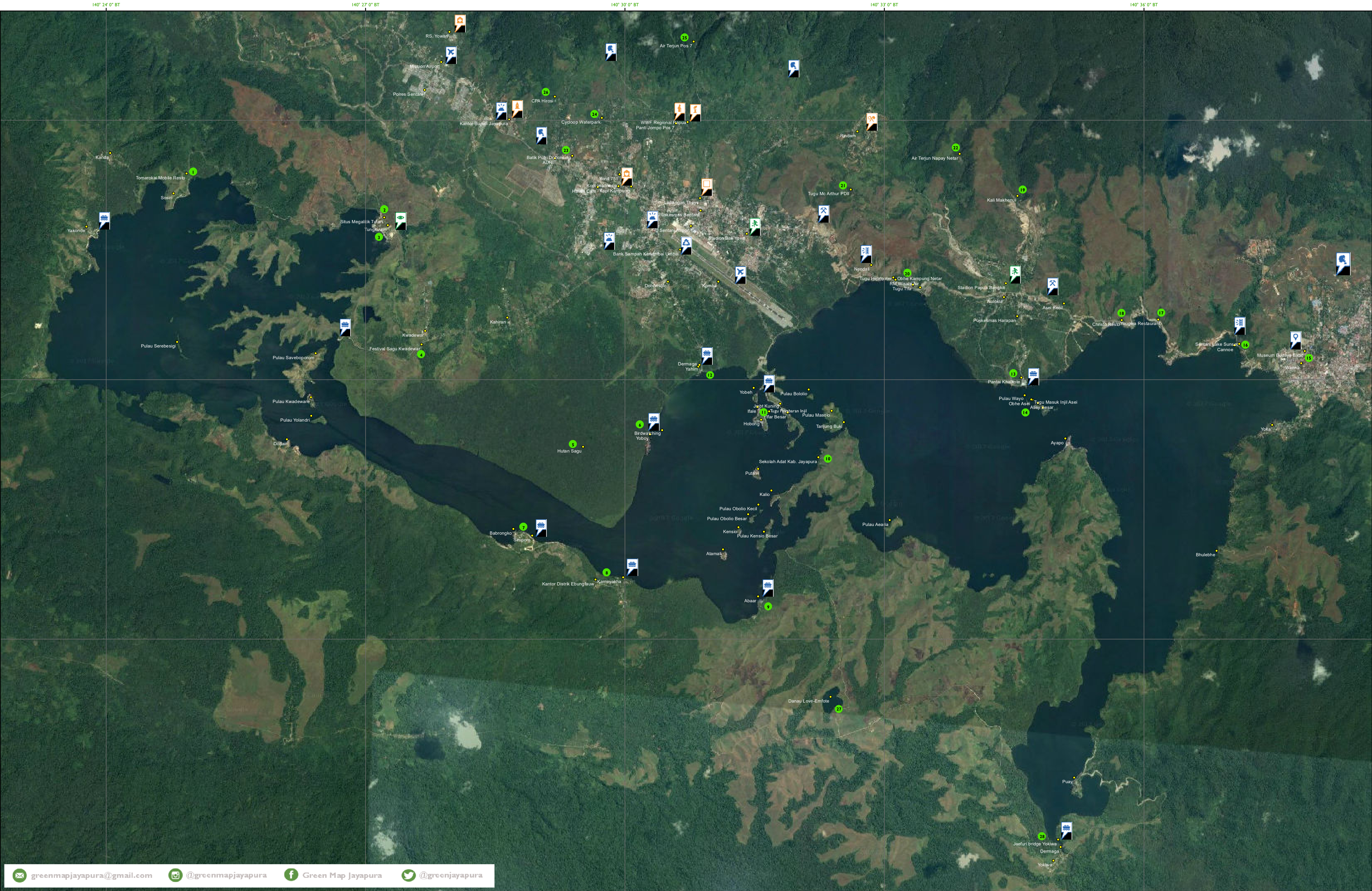

GREEN MAP JAYAPURA

Komunitas / Gerakan Lokal yang memetakan lokasi-lokasi hijau (Kehidupan berkelanjutan, Alam dan Sosial-Budaya) di Kota dan Kabupaten Jayapura. Komunitas ini bersifat Volunteer dan terbuka bagi siapapun dari berbagai kalangan. Kesepakatan dan Komitmen bahwa komunitas ini dibangun bebas dari kepentingan politik, fokus pada kepedulian terhadap lingkungan, sosial dan budaya di Tanah Papua

Motto : Berpikir mendunia, Memetakan tempat
Visi : "Menghidupkan kembali semangat Greenesia (Greening Indonesia) dan mendukung Green Community"
Misi : " Memberikan Informasi Spasial mengenai Lokasi Hijau, Memetakan Potensi Alam Budaya, Meningkatkan kepedulian masyarakat terhadap perubahan lingkungan"

Menggunakan sistem ikon peta hijau (green map system icon) secara universal, diantaranya:
Kehidupan Berkelanjutan / Sustainable Living : Ekonomi Hijau, Teknologi dan Desain, Mobilitas, Ancaman/Tantangan
Alam / Nature : Tanah dan Air, Fauna dan Flora, Kegiatan luar ruang
Budaya dan Sosial / Culture and social : Karakter budaya, Informasi Lingkungan, Keadilan dan Kegiatan, Pekerjaan umum dan Penanda

SEKOLAH ADAT KABUPATEN JAYAPURA

Lembaga pendidikan non-formal yang mampu melestarikan nilai-nilai adat sebagai wahana budaya bangsa serta secara khusus memiliki nilai strategis menopang dan memberi bobot pengetahuan, sikap, keterampilan, jati diri masyarakat adat dan pemerintah adat dalam kampung adat di Kabupaten Jayapura. Dikelola melalui proses belajar mengajar, menghasilkan lulusan yang beradab dan terampil dalam bidang seni dan budaya sesuai dengan bakat dan minat. Hasil karya seni dan budaya diharapkan dapat menunjang kehidupan perekonomian masyarakat adat.

Visi : "Terwujudnya generasi yang memiliki pengetahuan, sikap dan keterampilan yang ber-jati diri, mandiri dan berdaya saing"
Misi : a. Mewujudkan akses proses belajar mengajar yang memadai dan terpadu sesuai Standar Pendidikan Nasional
b. Menyiapkan lulusan yang mampu berkarya yang mampu berkarya dan beradaptasi dengan industri pariwisata
c. Membangun hubungan kerjasama dengan pihak terkait baik lembaga pemerintah maupun swasta



PETA HIJAU DANAU SENTANI

PROVINSI PAPUA

Green Map of Sentani Lake



Skala 1:35,000



PETA HIJAU DANAU SENTANI

Peta Hijau Danau Sentani (Green Map of Sentani Lake) merupakan sebuah peta tematik yang menggambarkan kondisi kehidupan, lingkungan alam, sosial dan budaya yang ditandai dengan ikon-ikon hijau yang unik untuk memudahkan masyarakat sentani dan masyarakat umum lebih mengenal lingkungan sekitarnya, mendapat informasi detail tentang potensi daerah, memindai perubahan lingkungan alam, sosial dan budaya.

Peta Hijau ini diprakarsai oleh Green Map Jayapura bekerjasama dengan Sekolah Adat Kabupaten Jayapura melalui proses pengumpulan data, identifikasi lokasi hijau, survei lapangan, penentuan ikon-ikon hijau hingga pembuatan peta.

Ucapan terimakasih kepada:
a. Bpk. Origenes Monim, ST (Kepala Sekolah Adat) beserta para pengajar
b. Pemerintah Kampung dan Pemerintah Adat di Danau Sentani
c. Volunteer Green Map Jayapura
d. Kopi Indonesia Sentani dan Haven Cafe
atas semua partisipasi dan telah banyak membantu sehingga peta hijau ini dapat terwujud.

Dengan semangat "Think Global Map Local", kami ingin menginspirasi semua masyarakat untuk mengenal dan memetakan tempat sekitar, serta meningkatkan kepedulian masyarakat terhadap lingkungan.
Salam Greeners

URL:
www.greenmap.org (Internasional)
www.opengreenmap.org (Peta Hijau Online)

Contact:
Green Map System -> Wendy E.Brawer (info@greenmap.org, web@greenmap.org)
Peta Hijau Indonesia -> Elanto Wijoyono (joeyakarta@yahoo.com), Marco Kusumawijaya (mkusumawijaya@gmail.com)
Green Map Jayapura -> Desman Ndiraha (greenmapjayapura@gmail.com)

Ikon Peta Hijau

Kehidupan Berkelanjutan

- Bandara/Airport
- Pengomposan/Composting Site
- Deforestasi/Deforestation
- Ekowisata/Ecotourism Resource
- Eco-Agriculture
- Pasar Lokal/Farmers Local Market
- Healthy Dining
- Tambang atau Galian/Mining Site
- Makanan Lokal/Organic Local Food
- Tempat Parkir/Park and Ride Facility
- Bisnis Lokal/Local Business
- Daur Ulang/Recycling
- Penyewaan/Rental and Share
- Timbunan Sampah/Waste Dump
- Social Enterprise
- Lalu Lintas Berbahaya/Traffic Hazard
- Kebisingan/Noise Pollution
- Polusi Udara/Air Pollution
- Daur Ulang Air/Water Recycling
- Tranportasi Perairan/Water Tranport
- Perubahan Lingkungan/Climate Changed Area

Lingkungan/Alam

- Pengamatan Satwa/Bird and Wildlife Watching
- Kano/Canoe or Kayak Site
- Hutan Alam/Nature or Public Forest
- Pemandangan/Scenic Vista
- Kamping/Camping
- Habitat Pesisir/Coastal Habitat
- Eco-Tour or Nature Walk
- Kebun/Garden
- Taman/Park Area Recreation
- Swimming
- Tempat Olahraga/Sport Side

Budaya dan Kehidupan Sosial

- Pusat Komunitas/Community Center
- Pertunjukkan Budaya/Cultural Performance
- Pusat Budaya/Cultural Site
- Informasi Lingkungan/Eco Information
- Infrastruktur Energi/Energy Infrastructure
- Belajar Lingkungan/Environment Education
- Kantor Pemerintahan/Governmental Office
- Rumah Sakit, Klinik/Hospital
- Penanda Tempat/Landmark
- Lively Spot
- Tempat Makan Terkenal/Landmark Dining Pub
- Ketidaksesain Lahan/Unsustainable Land Use
- Memorial of Conscience
- Daerah Militer/Military Site
- Museum
- Tempat Peribatan/Place of Worship
- Perpustakaan/Public Library
- Sekolah/School
- Pant Jompo/Senior Friendly Site
- Traditional Way of Life
- Pusat Relawan
- Artisan/Art Studio
- Spot WIFI
- Situs Arkeologi/ Archaeological Site

Catatan: Hasil Identifikasi Ikon Green Map System terhadap situs/lokasi hijau di Jayapura dan Danau Sentani.



**Think Global
Map Local!**

Explore at GreenMap.org
Green Map Jayapura is a registered trademark and used with permission in Green Map System